



**Conectar
e criar coisas nos
interessa mais**

O que nos move



É promover a diversidade e o desenvolvimento social e econômico por meio do **empoderamento de grupos e territórios vulnerabilizados**.

Acreditamos na construção **de futuros ambientalmente possíveis** baseados em **Justiça Social** e respeito aos **Direitos Humanos**.



Um mundo de desigualdades

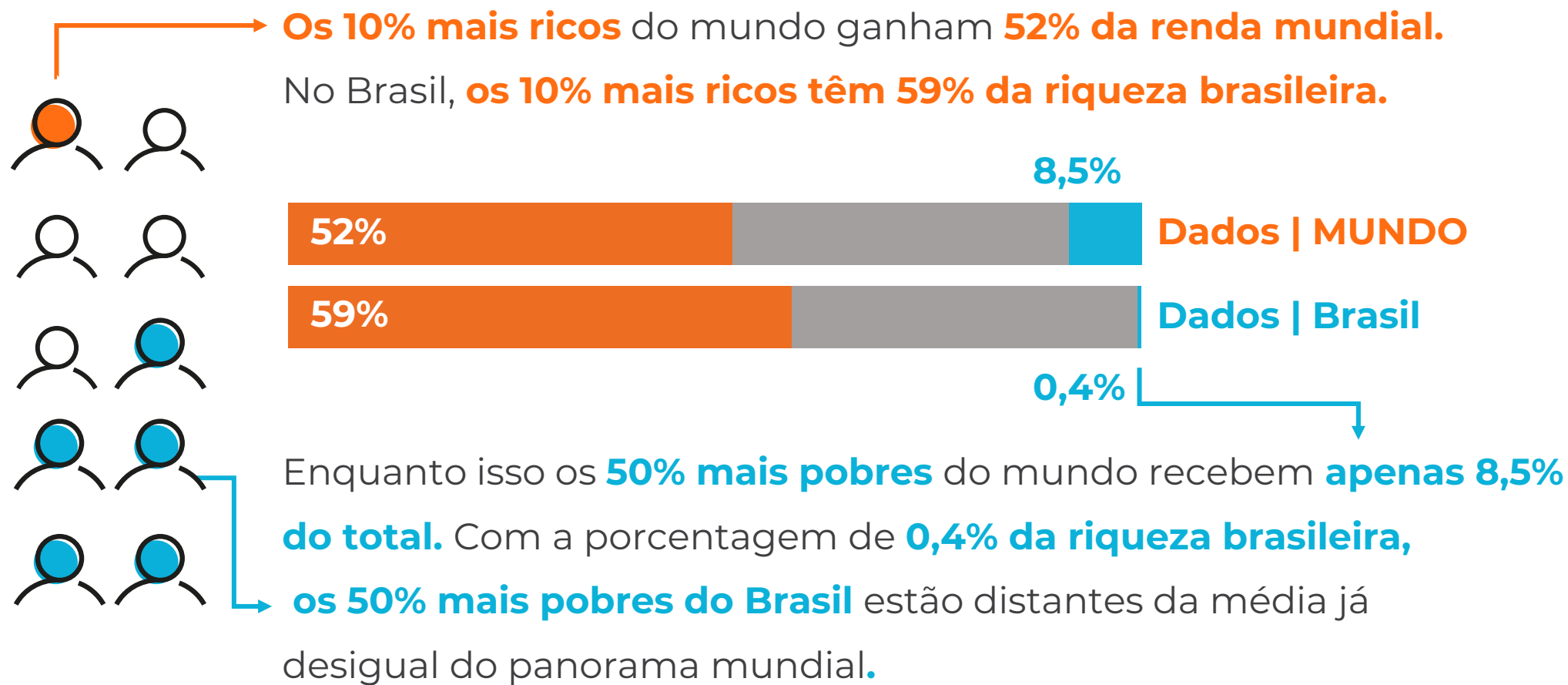

Um país desigual



8% da
população
mora em
favelas
(17,1 mi de pessoas)



Aproximadamente 70%
da população que reside em
moradias com algum tipo de
inadequação é composta de
pessoas pretas ou pardas.



Mulheres ocupam **60%** das
moradias precárias no Brasil.

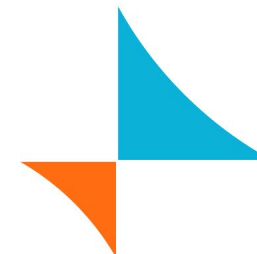

Um mercado de trabalho desigual



A taxa de desocupação no mercado em 2019 foi de **9,3% para brancos**

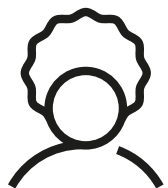

E de **13,6% para pretos ou pardos**



A taxa de **desocupação é de 9% para homens**



e para **mulheres é de 13,9%** mantendo-se acima da média nacional.



Condições de acesso desiguais

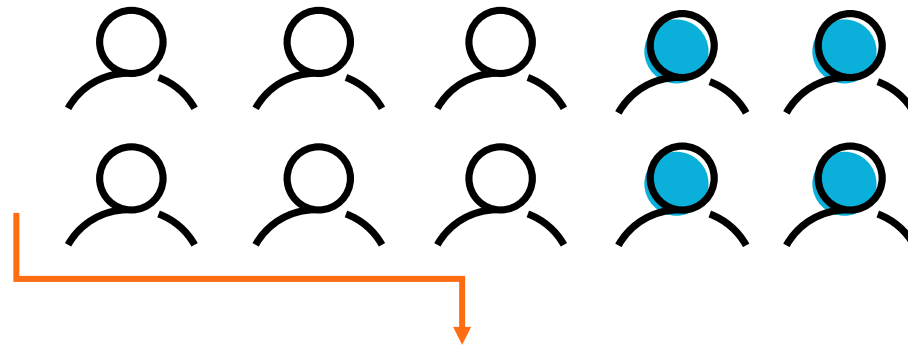

A cada **10 desempregados** da comunidade **LGBTQIAPN+**, **6 deles** estão desempregados há mais de um ano.

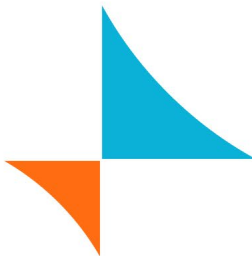



Somos uma **plataforma de educação, inovação e aprendizagem empreendedora.**

Da base para a base, atuamos como uma vela pioneira no impulso e **direcionamento de planos de vida e transformação digital inclusiva.**

O impacto de nossas ações

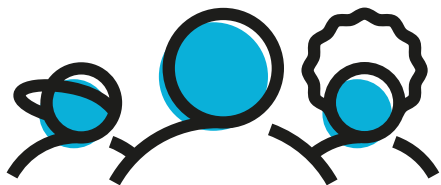

+27.000

Pessoas impactadas diretamente

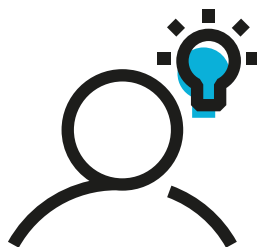

5.310

Pessoas empreendedoras aceleradas



21

Estados Brasileiros atendidos



+86%

das pessoas são negras



76%

das pessoas são mulheres



O que fazemos

São **projetos, eventos e jornadas formativas que fortalecem o comportamento empreendedor** e facilitam a criação, consolidação e crescimento de iniciativas lideradas por pessoas de baixa renda.

Nossas atividades podem ser realizadas em formato **presencial, remoto ou híbrido**, com abrangência **local, regional ou nacional**.



O que fazemos

Priorizamos a **geração de impacto socioambiental positivo**.

Somos especialistas em **letramento, pré-aceleração e articulação de redes e comunidades** em temas gerais como Empreendedorismo, ou em áreas específicas como Tecnologia, Cultura e Educação.

Jornadas Formativas

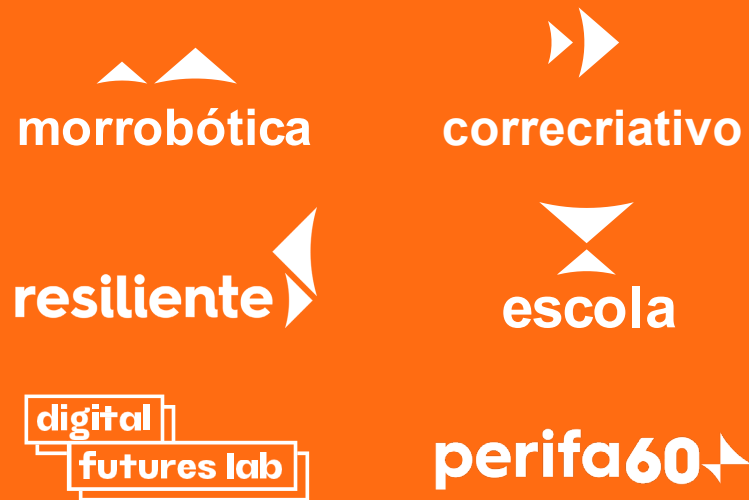

Assistência Social



ROLEZINHO
0800



correcriativo



Jornada de letramento e aceleração empreendedora para consolidar o **protagonismo jovem** na dinamização de economias locais.

Reúne aulas e mentorias sobre gestão de negócios e marcas, oportunidades de networking, benchmarking e atendimento psicossocial.



correcriativo

6

Edições
realizadas



66%

são
mulheres

155

Negócios
acelerados



86%

são pessoas
negras

398

Empreendedores
de todo o Brasil



43%

são pessoas
LGBTQIAPN+





Depoimentos



Quando eu entrei no FA.VELA eu esperava uma coisa totalmente diferente dos caminhos que eu queria seguir. Eu tinha tudo planejado, 'muito bem planejado' na minha cabeça de que daria tudo muito certo, que seria aquele caminho, porém com as mentorias, tirando as dúvidas nas aulas, tudo se transformou em uma coisa muito maior e eu pude ver que eu tinha uma capacidade muito maior.

Joyce Almeida, participante do Futuro do Corre 2021, de Teixeira de Freitas/BA



O fato de termos apoio psicológico foi muito importante. Nunca tinha feito terapia antes, então tive a oportunidade e tem me ajudado muito. [...] Podermos conversar, contar o que estamos vivendo, como estamos nos sentindo em relação ao mundo, além de todo o trabalho que está para realizar. O apoio psicológico oferecido é algo que eu honestamente não sei se teria caso precisasse pagar por isso.

Dominique Jaci, participante do Futuro do Corre 2021, de Manaus/AM



digital

futures lab

**É O PRIMEIRO LETRAMENTO EM FUTUROS DO BRASIL
VOCACIONADO PARA PESSOAS PRETAS, LGBTQIAPN+ E DE
BAIXA RENDA.**

Uma formação futurista direcionada ao empoderamento de públicos historicamente vulnerabilizados, na perspectiva de colocar essas pessoas como protagonistas na construção de novos futuros ambientalmente possíveis em dimensões estratégicas como Alimentação, Meio Ambiente e Tecnologia.

futuros
inclusivos.

fa.vela

UK Brazil
Tech HUB

digital

futures lab

35 lideranças



92%

são pessoas
negras



72%

vivem em territórios
vulnerabilizados



55%

são
mulheres



52%

tem ensino
superior incompleto



50%

se identifica
como LGBTQIAPN+



12%

tem renda de até
2 salários mínimos



4%

tem
deficiência



3%

são
indígenas



3%

são
pessoas trans

futuros
inclusivos.

fa.vela

UK Brazil
Tech HUB

digital

futures lab

Depoimentos

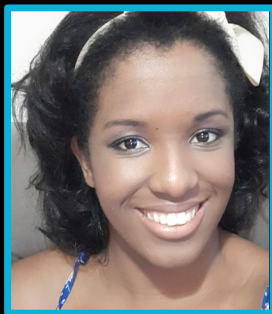

Em 3 semanas eu tinha um modelo de negócio que eu nunca imaginei que eu conseguiria fazer e que já tá funcionando, eu já tô ganhando dinheiro com isso. Pra uma pessoa que começou o curso sem saber se ia continuar, porque a minha iniciativa era totalmente voluntária. Eu continuo com a iniciativa voluntária e agora eu tenho um negócio que saiu de dentro dessa iniciativa.

Meliely Sousa, participante do programa em 2021, de São Paulo/SP



Ver que pessoas negras conseguem sim conquistar um mestrado, um doutorado e a gente se sentir representado, né. Porque na vida a gente acaba não enxergando essas pessoas e parece que elas são muito distantes de nós. O FA.VELA conseguiu trazer através desses encontros representações e futuros possíveis, sabe? Pra lugares onde a gente talvez não se enxergasse.

João Victor, participante do programa em 2021, de Rio de Janeiro/RJ

futuros
inclusivos.

fa.vela

UK Brazil
Tech HUB

perifa60



O projeto desenvolve **habilidades digitais, empreendedoras e de liderança** da população com mais de 60 anos historicamente vulnerabilizada. O objetivo é fortalecer a geração de renda e facilitar a independência digital.



A jornada formativa envolve atividades de letramento digital, resgate de memórias afetivas e troca de saberes entre gerações, em dois módulos estruturados a partir de três premissas: **Conexão, Comunicação e Mobilidade.**

perifa60 ↗

321

Pessoas
Inscritas



83%

Declaram
alguma
deficiência

100

Pessoas Idosas
impactadas



79%

são pessoas
declaradas
negras

04

Regiões de
BH alcançadas



42%

Tem Ensino
Fundamental
incompleto



fa.vela

morrobótica



Formação de **letramento tecnológico para adolescentes entre 14 e 17 anos**, em situação de vulnerabilidade social e econômica.



Por meio do **uso estratégico de tecnologias diversas**, e a partir de uma **introdução ao comportamento empreendedor**, o Morrobótica foca no desenvolvimento de habilidades para as transformações do **futuro do trabalho** e as inovações tecnológicas em rede.





morrobótica

100
Jovens
Matriculados



44%
são
mulheres

252
Inscrições
Realizadas



75%
são pessoas
negras

88
Horas
de Aula



10%
são pessoas
LGBTQIAPN+

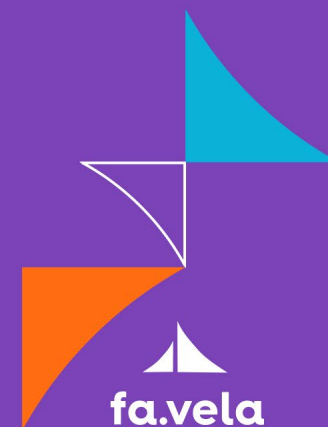



É o nosso **programa nacional** que conecta jovens, pessoas adultas e idosas ao **aprendizado de acesso rápido e gratuito**, a qualquer hora e lugar.

Considerando novos hábitos de consumo de conteúdo, e por meio do **ensino multiplataforma**, são ofertados **podcasts, revistas digitais, mentorias e aulas em vídeo** que navegam em temas como Gestão de Negócios e Projetos, Finanças e Comunicação.



AQUIÓ



Meios de pagamentos digitais, questões tributárias e jurídicas, comunicação estratégica e captação de recursos.

Esses são exemplos de assuntos tratados em linguagem didática e acessível no AQUIÓ, o **podcast** do Escola disponível gratuitamente no Spotify, Anchor e YouTube.



Para quem curte uma leitura rápida e dinâmica, a **revista digital SALVÔ** disponibiliza na palma da mão informações-chave sobre temas como diversidade nas organizações, perspectivas de trabalho para a juventude, marketing digital e dicas de fotografia e produção audiovisual.

Pode ser baixada no site do FA.VELA ou no Instagram.

JUNTÔ



Seja em formato **ao vivo ou gravado**, acompanhar uma aula do **JUNTÔ** é garantia de uma experiência de aprendizado imersiva com conteúdo expositivo ou em forma de entrevistas com profissionais referência no mercado.

TENDÊU?!

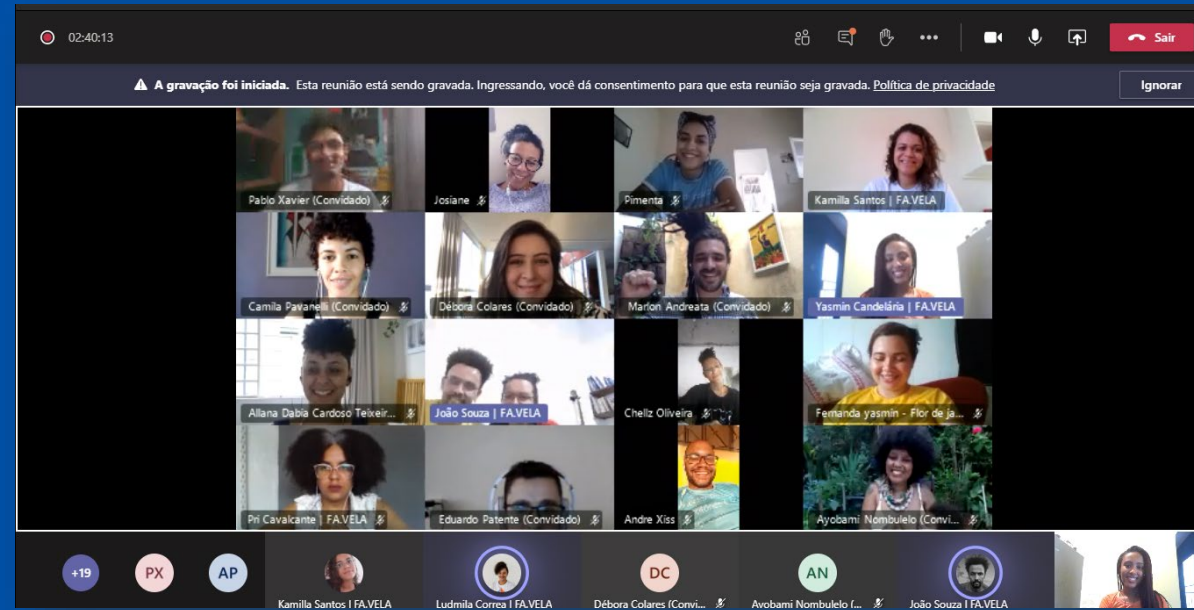

É o serviço de **mentorias personalizadas, individuais ou coletivas**, oferecidas online ou presencial. O objetivo é solucionar dúvidas e apoiar o desenvolvimento de iniciativas de todo o Brasil.



10.043

Pessoas
impactadas



67%

são
mulheres

156

participantes
em eventos



81%

são pessoas
negras

9.887

Acessos
digitais



34%

são pessoas
LGBTQIAPN+

Depoimentos



Eu queria, antes de mais nada, agradecer ao ESCOLA e ao FA.VELA pela oportunidade de levar conhecimento para outras pessoas a partir do empreendedorismo, e queria pedir para que as pessoas que querem aprender como funciona a gestão de negócios - seja pessoa que já tem um empreendimento, ou a pessoa que tem uma ideia, quer desenvolver essa ideia, e não sabe por onde começar - comece pelos conteúdos do Escola!

Pedro, Embaixador do Escola, de Rio de Janeiro/RJ



Empreender é dedicação, então aprendam a gerir o negócio de vocês, estudem bastante. Eu tive a honra de ser embaixadora do Escola e ter acesso aos conteúdos do FA.VELA, o que foi de grande transformação e mudanças positivas para o meu negócio. Se eu tivesse acessado esses conteúdos antes, eu teria me cobrado menos, me comparado menos e lucrado muito mais. Sou muito grata por ter tido a oportunidade de ter essas formações.

Caliandra, Embaixadora do Escola, de Belo Horizonte/MG



Nossa ação socioassistencial



Foi criada para **ampliar acessos e oportunidades** à renda, formação e socialização, contribuindo ainda mais para a redução de desigualdades. Gerenciamos:

- **Atendimento psicossocial** individual e em grupo
- **Cartão alimentação** para segurança alimentar
- **Bolsas estudantis** para participação em trilhas formativas
- **Auxílio internet** e conectividade básica

Valor já investido: R\$ 600.000,00

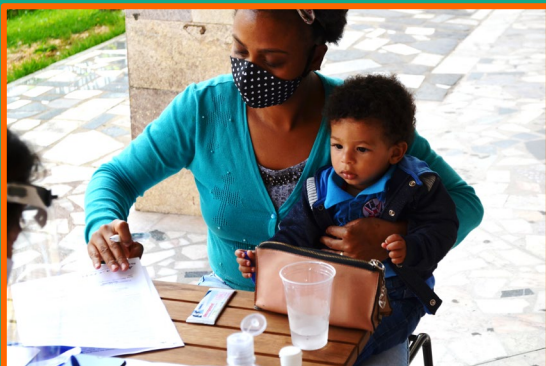

O Acóde movimenta economias locais e beneficia mulheres, pessoas negras e LGBTQIAPN+, desempregadas, e/ou empreendedoras formais e informais.

2
edições
realizadas

974
pessoas
impactadas

363
Empreendedores
de todo o Brasil

84%
são
mulheres

88%
são pessoas
negras

28%
são pessoas
LGBTQIAPN+

Depoimentos



Esse fato de você receber no cartão e você ter essa liberdade de ir comprar o seu alimento conforme você se alimenta de fato eu acho que é um ponto muito positivo. E na verdade muito humano, né. Porque muitas das vezes você vai receber uma ajuda de alimento já pronto, mas nem sempre ele condiz com as suas restrições alimentares. Tá sendo um recurso extremamente importante, positivo e humano.



Às vezes o que vem na cesta não complementa tudo que você precisa. Vamos supor que na cesta vem o básico, né? É que se você pode chegar no supermercado, com o valor que você compraria a cesta você pode comprar menos daquele alimento que você já tem em casa e comprar o complemento, que é uma carne, um leite, uma fruta, um legume.

Depoimentos anonimizados em decorrência da LGPD



Presença nacional, regional e local!

SUDESTE

Minas Gerais
São Paulo
Rio de Janeiro
Espírito Santo

CENTRO-OESTE

Goiás
Distrito Federal

NORTE

Amapá
Amazonas
Pará

NORDESTE

Bahia
Ceará
Pernambuco
Piauí
Alagoas
Maranhão
Paraíba
Rio Grande do Norte
Sergipe

SUL

Rio Grande do Sul
Santa Catarina
Paraná



Nossos Recursos



Todas as atividades são viabilizadas por meio da captação de recursos financeiros nas seguintes modalidades:

Doações: de pessoas físicas e jurídicas, para o desenvolvimento institucional ou de projetos e eventos específicos.

Incentivo Fiscal: aporte de empresas e pessoas físicas em projetos do FA.VELA aprovados no **Fundo da Infância e da Adolescência**, **Fundo do Idoso** e outros mecanismos como as **Leis de Incentivo a Cultura**.

Investimento Direto: parcerias e cooperações com outras empresas e organizações.

Alguns de nosos investidores





Concretizamos o sonho da nossa sede!

O espaço (tão aguardado) está na região central de Belo Horizonte/MG, a **10 minutos de caminhada das principais estações do metrô e do BRT**, facilitando o acesso de todos: colaboradores, públicos atendidos e parceiros.

A infraestrutura conta **com laboratório maker, impressão 3D e corte a laser.**

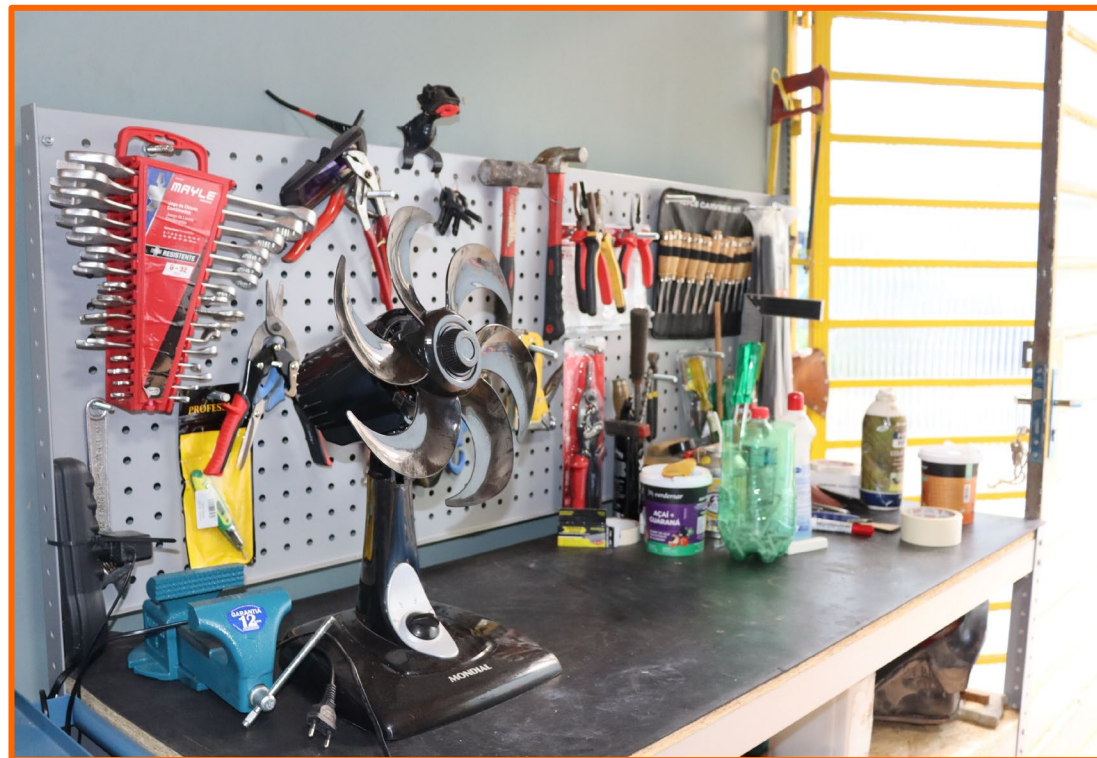

PERFIL DO TIME

A inclusão e a diversidade estão presentes também em nossa política de seleção de colaboradores.

Possuímos uma **equipe múltipla e potente**, que possui **vivência e lugar de fala** para tratar de temas sensíveis, e atuar de forma empática com o público dos projetos desde sua **concepção até sua execução**.



38% pretos
46% pardos
16% brancos



76% mulher cis
3% mulher trans
19% homem cis
3% homem trans



51% LGBTQIAPN+
6% Trans

Diretoria



Tatiana Silva é cofundadora e diretora-presidente do FA.VELA. Graduada em Comunicação Social (UFMG), com formação complementar em Ciências Sociais (Vrije Universiteit Amsterdam) e Mestre em Geografia (UNESCO-IHE/UFMG), tem experiência de pesquisa e consultoria na África, Europa e Brasil. Representou as Américas na Delegação Jovem do Conselho Mundial de Água e integrou o Conselho Administrativo da Water Youth Network. Obteve o 1º lugar na *Pitch Competition* do 7º UNESCO NGO FORUM (Arábia Saudita, Maio/2017) representando a comunidade.



João Souza é cofundador e diretor de Novos Negócios e Parcerias do FA.VELA. Empreendedor Social reconhecido pela rede global Ashoka. Graduado em Publicidade e Gestão da Qualidade (UNIBH) e Mestre em Intervenção Social, Empreendedorismo e Inovação (Universidade de Coimbra). Atua também como consultor no design e avaliação de projetos de educação, aprendizagem e inovação social no setor público, privado e de Impacto Social. Também é um dos sócios fundadores da Futuros Inclusivos um laboratório de estudos em futuros, trabalho, aprendizagem e diversidade que empresas, governos e negócios de impacto no design de produtos, serviços e experiências inclusivas. Medalhista da Inconfidência Mineira desde 2017 por sua contribuição para o desenvolvimento social de Minas Gerais. 3º lugar na Pitch Competition do 7º UNESCO NGO FORUM (Arábia Saudita, Maio/2017) apresentando o modelo de abordagem do FA.VELA de aprendizagem inclusiva. Membro da delegação brasileira no World Innovation Summit of Education (WISE) em Doha, Qatar (2018), é também Articulista do Canal Futura, MIT Sloan Review Brasil e HSM Management.

Corre com a gente



Contamos com uma extensa rede de profissionais, que apoiam a oferta de mentorias, aulas e suporte à execução dos nossos projetos.

**futuros
inclusivos.**

**Quer ações
exclusivas e
customizadas?**

**futuros
inclusivos.**

Temos uma frente de inovação com o propósito de facilitar a construção de futuros plurais para outras empresas e marcas.

Desenvolvemos produtos e serviços nos ramos de educação, tecnologia, agricultura urbana, e nos setores digital e financeiro, que pretendem incorporar, por meio de uma lógica sistêmica, a diversidade, igualdade e impacto social no cotidiano.

Saiba mais entrando em contato:

somos@futurosinclusivos.com.br

[@futurosinclusivos](https://www.instagram.com/futurosinclusivos)





@maisfavela



www.favela.org.br



fa.vela



contato@favela.org.br



Rua Geraldo Teixeira da Costa, 31
Floresta | BH | MG | 30150-120